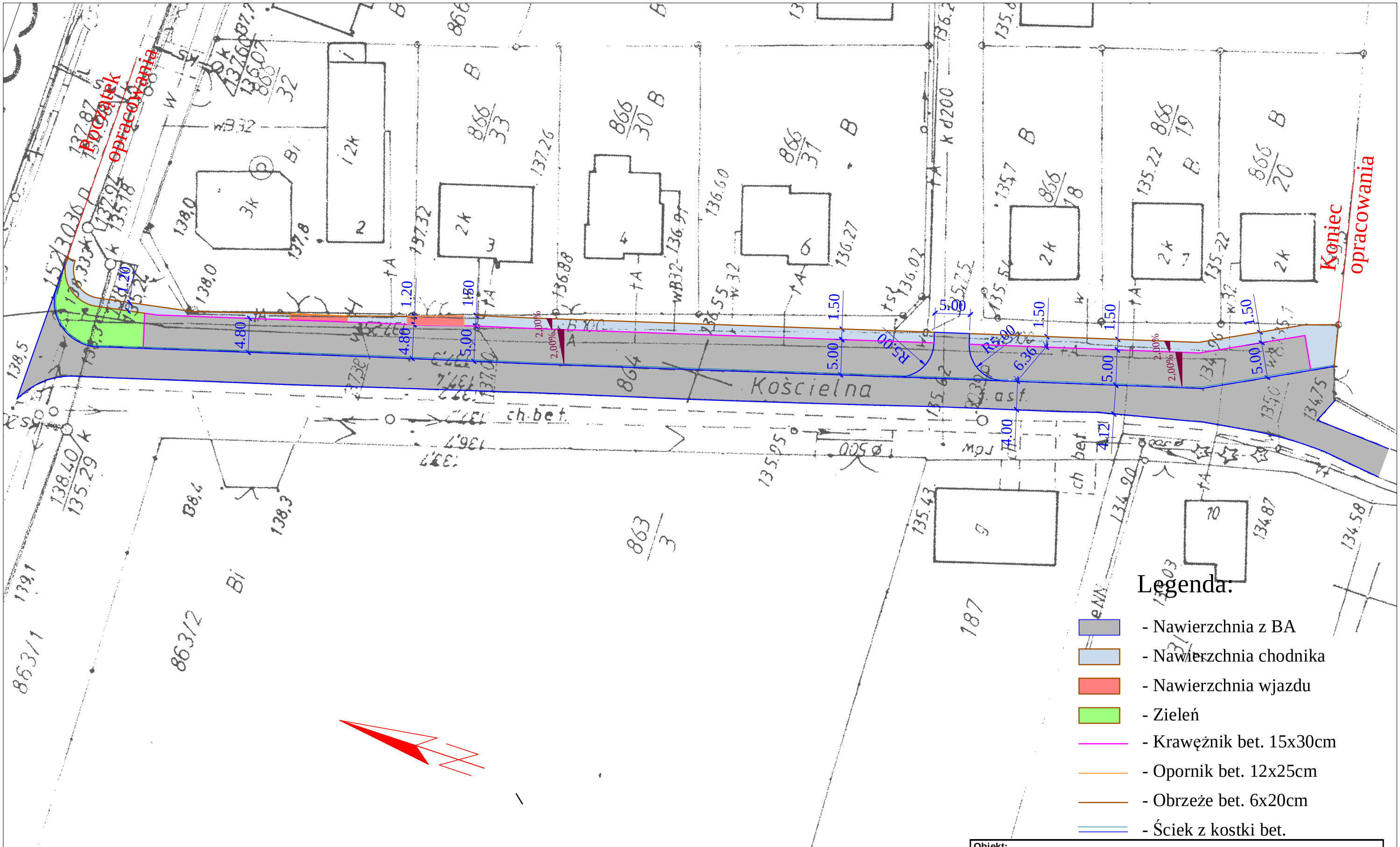

Obiekt: Przebudowa placu postojowego przy ul. Kościelnej w m. Rososzyca gm. Sieroszewice				
Rysunek: Plan Sytuacyjny				**NR** 2
	IMIĘ I NAZWISKO		NR UPRAW.	DATA	PODPIS
Projektował	Wiktor Piętka			2014	
Opracował	mgr inż. Katarzyna Piętka			2014	
Opracował					
BRANŻA Drogowa	STADIUM bud./wyk.	ROK OPRACOWANIA 2014	NR UMOWY		SKALA 1:500