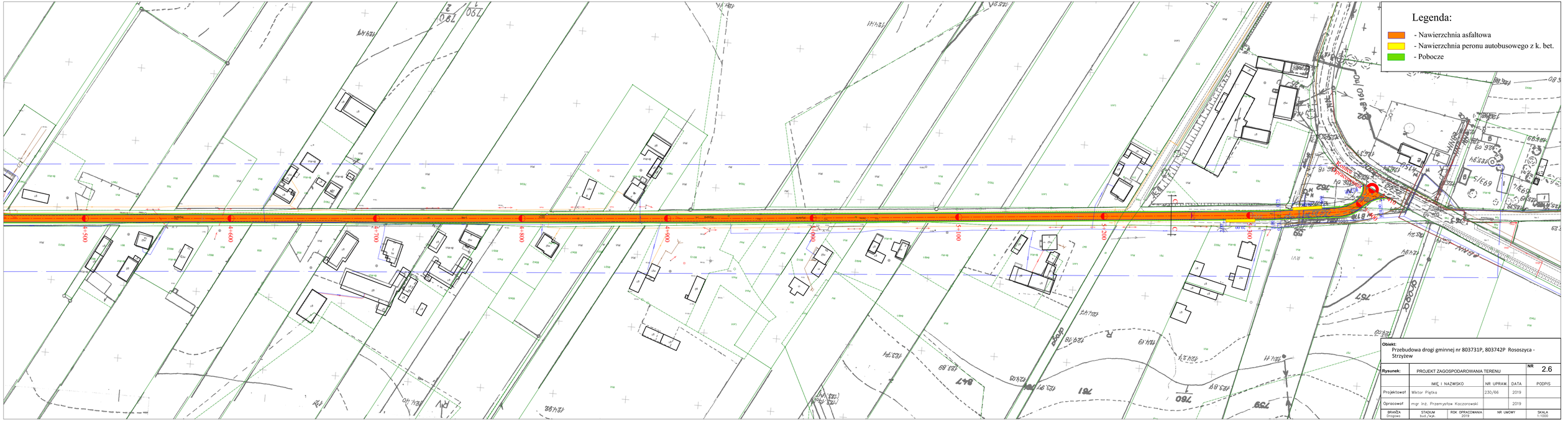
Legenda:
- Nawierzchnia asfaltowa
- Nawierzchnia peronu autobusowego z k. bet.
- Pobocze
4+500
4+600
4+700
4+800
4+900
5+000
5+100
5+200
5+300
Obiekt:
Przebudowa drogi gminnej nr 803731P, 803742P Rososzyca - Strzyżew
Rysunek:
PROJEKT ZAGOSPODAROWANIA TERENU
NR 2.6
IMIĘ I NAZWISKO
NR UPRAW.
DATA
PODPIS
Projektował
Wiktor Piętka
230/66
2019
Opracował
mgr inż. Przemysław Koczorowski
2019
BRANŻA Drogowa
STADIUM bud./wyk.
ROK OPRACOWANIA 2019
NR UMOWY
SKALA 1:1000