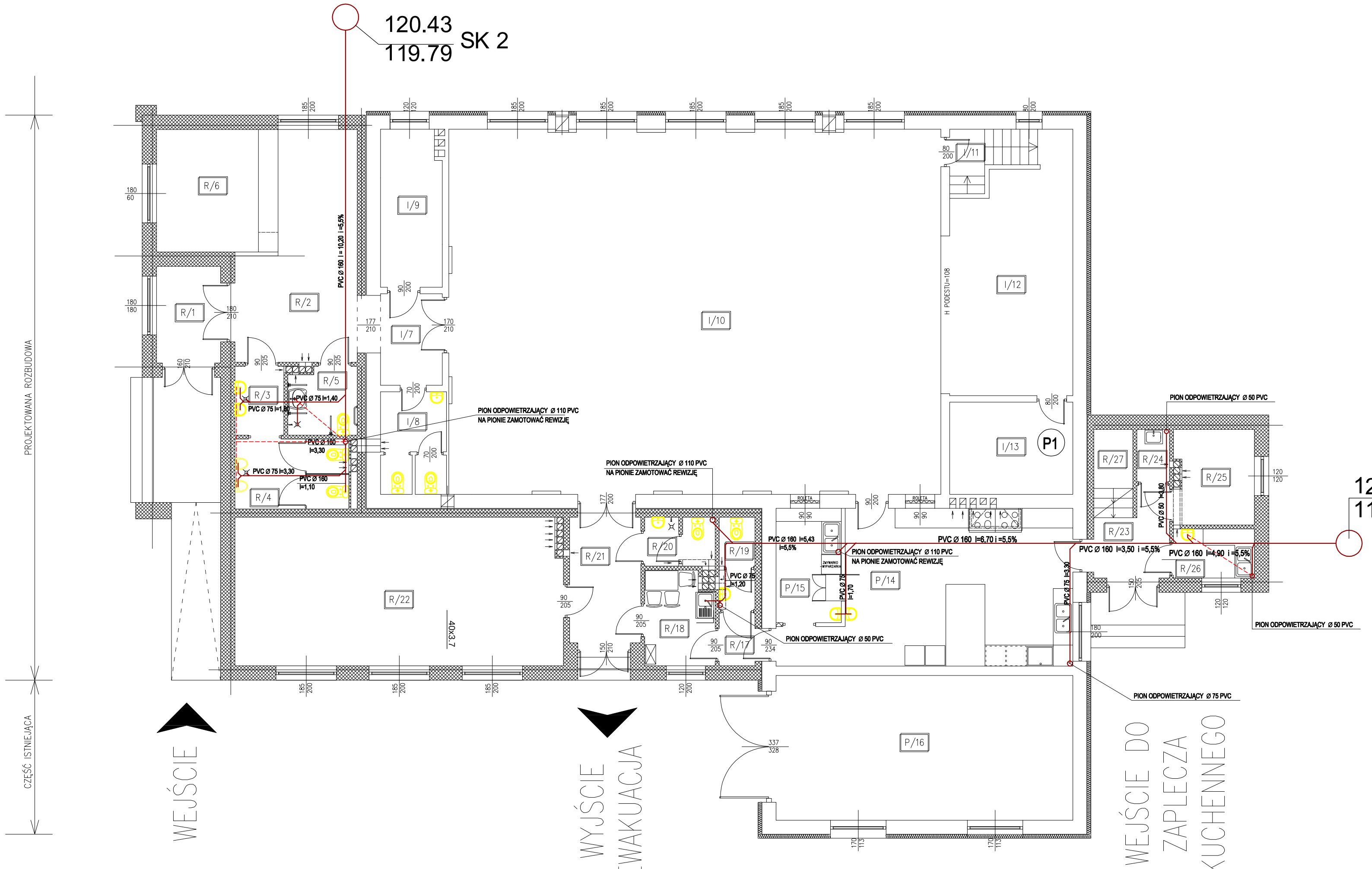

RZUT PIWNIC

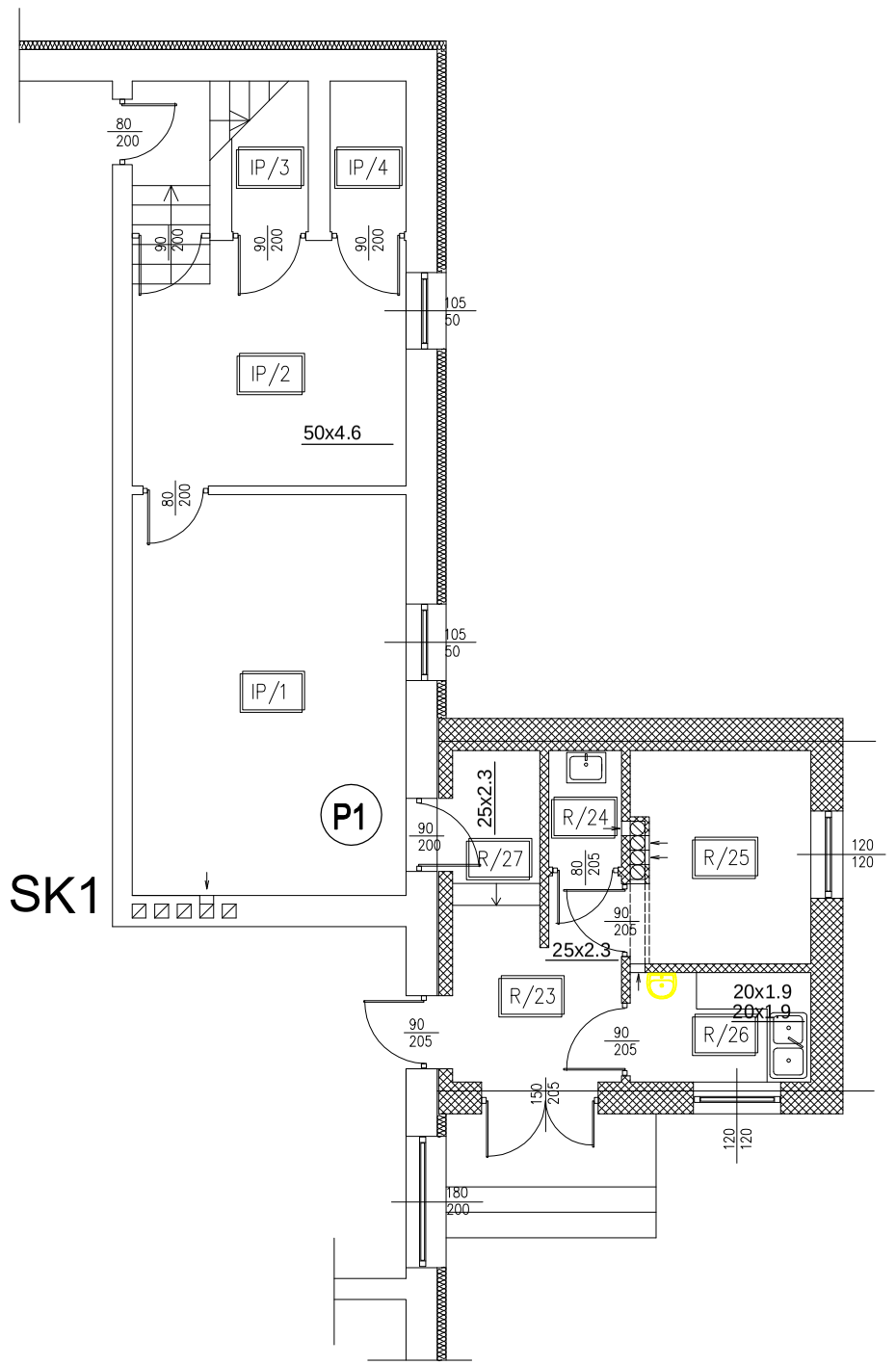

ZESTAWIENIE POMIESZCZEŃ

		PARTER	
ROZBUDOWA	R/1	WIATROŁAP	5,80
	R/2	HOL WEJŚCIOWY	22,08
	R/3	PRZEDSIONEK	3,16
	R/4	SANITARIAT MĘSKI	7,47
	R/5	SANITARIAT NIEPEŁNOSPRAWNYCH	4,29
	R/6	SZATNIA	13,95
ISTNIEJĄCE	I/7	KORYTARZ	5,26
	I/8	SANITARIATY DAMSKIE	6,38
	I/9	POM. GOSPODARCZE – KOTŁOWNIA	9,15
	I/10	SALA	168,48
	I/11	KORYTARZ	3,97
	I/12	SCENA	26,28
	I/13	MAGAZYN SCENY	10,63
PRZEBUDOWA	P/14	ZAPLECZE KUCHENNE	36,21
	P/15	ZMYWALNIA	7,00
	P/16	GARAŻ OSP	40,27
ROZBUDOWA	R/17	KORYTARZ	1,77
	R/18	POMIESZCZENIE SOCJALNE	6,33
	R/19	SANITARIAT PERSONELU	2,97
	R/20	SANITARIAT OGÓLNY	3,06
	R/21	KORYTARZ	8,39
	R/22	SALA ZEBRAŃ OSP	45,77
	R/23	KORYTARZ ZAPLECZA KUCHENNEGO	5,25
	R/24	POMIESZCZENIE PORZĄDKOWE	1,60
	R/25	MAGAZYN ZASTAWY STOŁOWEJ	7,27
	R/26	OBRÓBKA WARZYW I JAJEK	3,72
	R/27	KORYTARZYK – ZEJŚCIE DO PIWNICY	3,24
			459,75
ISTNIEJĄCE		PIWNICA	
	IP/1	MAGAZYN NAPOJÓW	20,68
	IP/2	MAGAZYN WYPOSAŻENIA SALI	12,67
	IP/3	MAGAZYNEK 1	2,17
	IP/4	MAGAZYNEK 2	2,15
		RAZEM	37,67
		OGÓŁEM	497,42

INWESTPROJEKT
62-800 KALISZ, AL.WOLNOŚCI 17

SKALA 1:100 | GRUDZIEŃ 2016 | RYS. S–3

PROJEKTOWAŁ: mgr inż. Grzegorz Szulc, nr upr. GT–8388/192/77, specjalność projektowanie sieci i instalacji sanitarnych

OPRACOWAŁ: mgr inż.Kamila Kucharska

PRZEDMIOT: RZUT PRZYZIEMIA
INSTALACJA KANALIZACYJNA

OBIEKT: ROZBUDOWA I PRZEBUDOWA BUDYNKU DOMU LUDOWEGO W MIEJSCOWOŚCI PSARY

ADRES: PSARY
DZIAŁKA NR 263/2, GMINA SIEROSZEWICE

PROJEKT ARCHITEKTONICZNO-BUDOWLANY

FAZA | BRANŻA: BUDOWLANA | TEMAT: SANITARNA