

Zestawienie powierzchni pomieszczeń			
Nr p.	Nazwa	Powierzchnia	Rodzaj posadzki
Część projektowana			
1.01	Wiatrołap	13,92	Glazura
Część istniejąca			
1.02	Sala główna	225,03	Deska podłogowa
Część projektowana			
1.03	Wiatrołap II	14,20	Glazura
1.04	Korytarz	6,51	Glazura
1.05	WC dla niepełnosprawnych	4,23	Glazura
1.06	WC damski	6,41	Glazura
1.07	WC męski	9,02	Glazura
1.08	Pom. gospodarcze	1,93	Glazura
Część istniejąca			
1.09	Szatnia	9,93	Glazura
1.10	Scena	23,34	Glazura
1.11	Korytarz + Kl. schodowa	10,80	Glazura
1.12	Magazyn	5,77	Glazura
1.13	Chłodnia	6,97	Glazura
1.14	Kuchnia	42,57	Glazura
Część projektowana			
1.15	WC	3,52	Glazura
Część istniejąca			
1.16	Wiatrołap III	4,68	Glazura
1.17	Sala konferencyjna	48,76	Panel podłogowy
1.18	Garaż remizy OSP	56,35	Glazura
<b>POWIERZCHNIA NETTO</b>		<b>493,95 m<sup>2</sup></b>	
<b>POWIERZCHNIA UŻYTKOWA</b>		<b>493,95 m<sup>2</sup></b>	

**UWAGA:**

- budynek zakwalifikowany do strefy pożarowej ZL I - świetlica wiejska oraz strefa pożarowa PM (piwnica wyłączona z opracowania), garaż OSP oraz sąsiedni budynek gospodarczy i wiata rekreacyjna,
- budynek wyposażony w 1 hydrant wewnętrzny DN 25 zaopatrzony w wąż dl. 25 m.

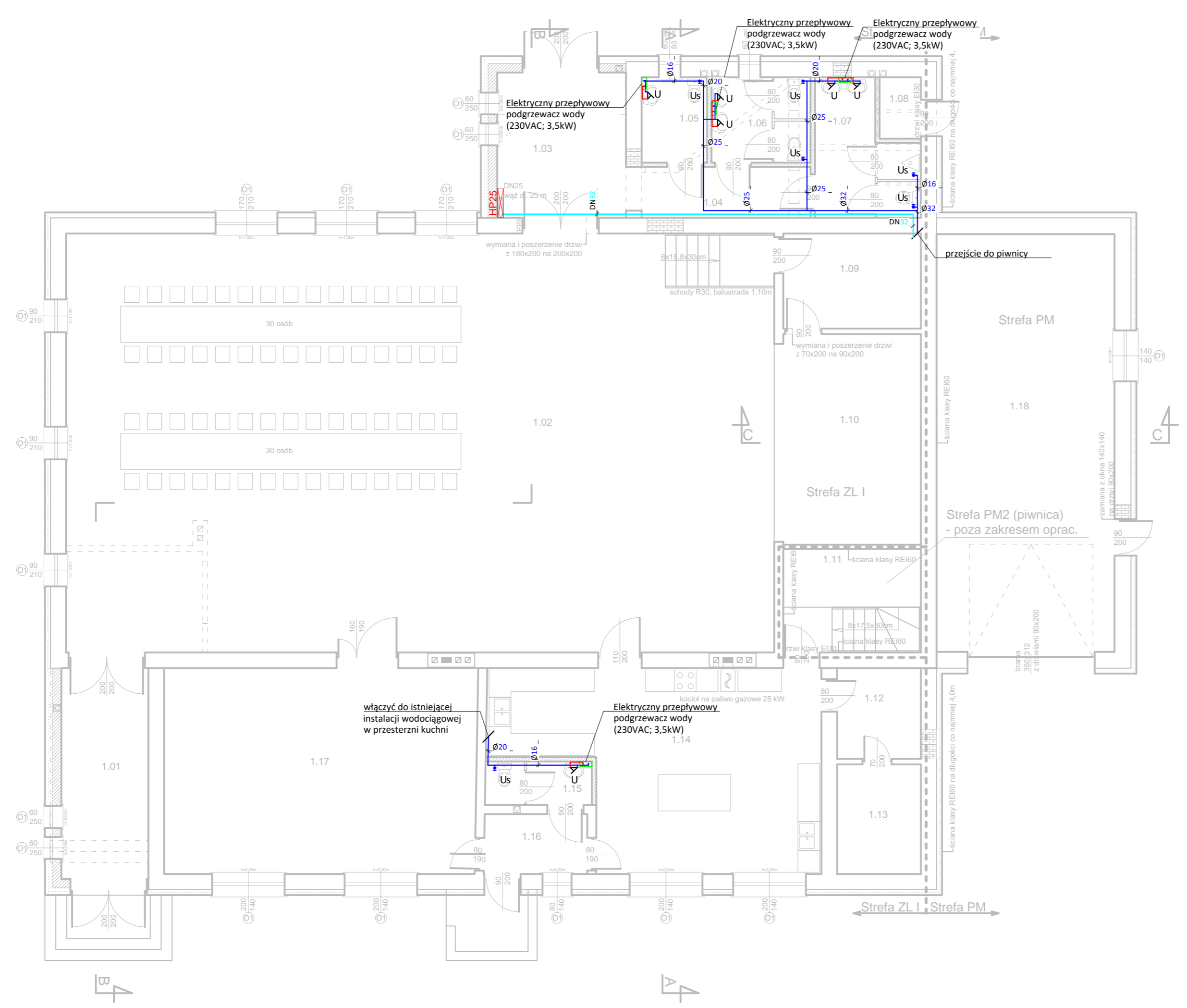

### LEGENDA

- instalacja wody zimnej z rur wielowarstwowych
- instalacja ciepłej wody z rur wielowarstwowych
- instalacja przeciwpożarowa hydrantowa, stal ocynk.
- HP25 hydrant 25
- U umywalka
- Us miska ustępowa

**UWAGI:**

1. Podejścia wod-kan do przyborów sanitarnych wykonywać podtynkowo lub w zabudowie G-K.
2. Dokładną lokalizację przyborów sanitarnych ustalić na etapie wykonawstwa z Inwestorem oraz zgodnie z dokumentacją architektoniczno - konstrukcyjną.

<b>Biuro Projektowe Marcin Kowalczyk</b> Biskupice Otoboczne ul. Ostrowska 36 tel. 0 665 55 61 61		
Projektant:	mgr inż. Marta Knysak uprawnienia budowlane nr WKP/0162/POOS/21 w specjalności instalacyjnej	Podpis:
Objekt:	Budynek świetlicy wiejskiej (Rom Rolnika)	
Inwestor:	Gmina Sieroszewice	
Lokalizacja:	Westrza, gm. Sieroszewice, dz. nr 435/1 (obręb 0007 Parczew)	
Temat:	<b>RZUT PARTERU - instalacja wodociągowa</b>	Nr rys.: <b>S-1</b>
Data:	listopad 2021r.	Skala: 1:100