GMINA SIEROSZEWICE

ZMIANA STUDIUM UWARUNKOWAŃ I KIERUNKÓW ZAGOSPODAROWANIA PRZESTRZENNEGO

UWARUNKOWANIA PRZESTRZENNE - SKALA 1:10000

ZAŁĄCZNIK NR 1
DO UCHWAŁY NR XXIX/177/09
RADY GMINY SIEROSZEWICE
Z DNIA 29-09-2009 R.

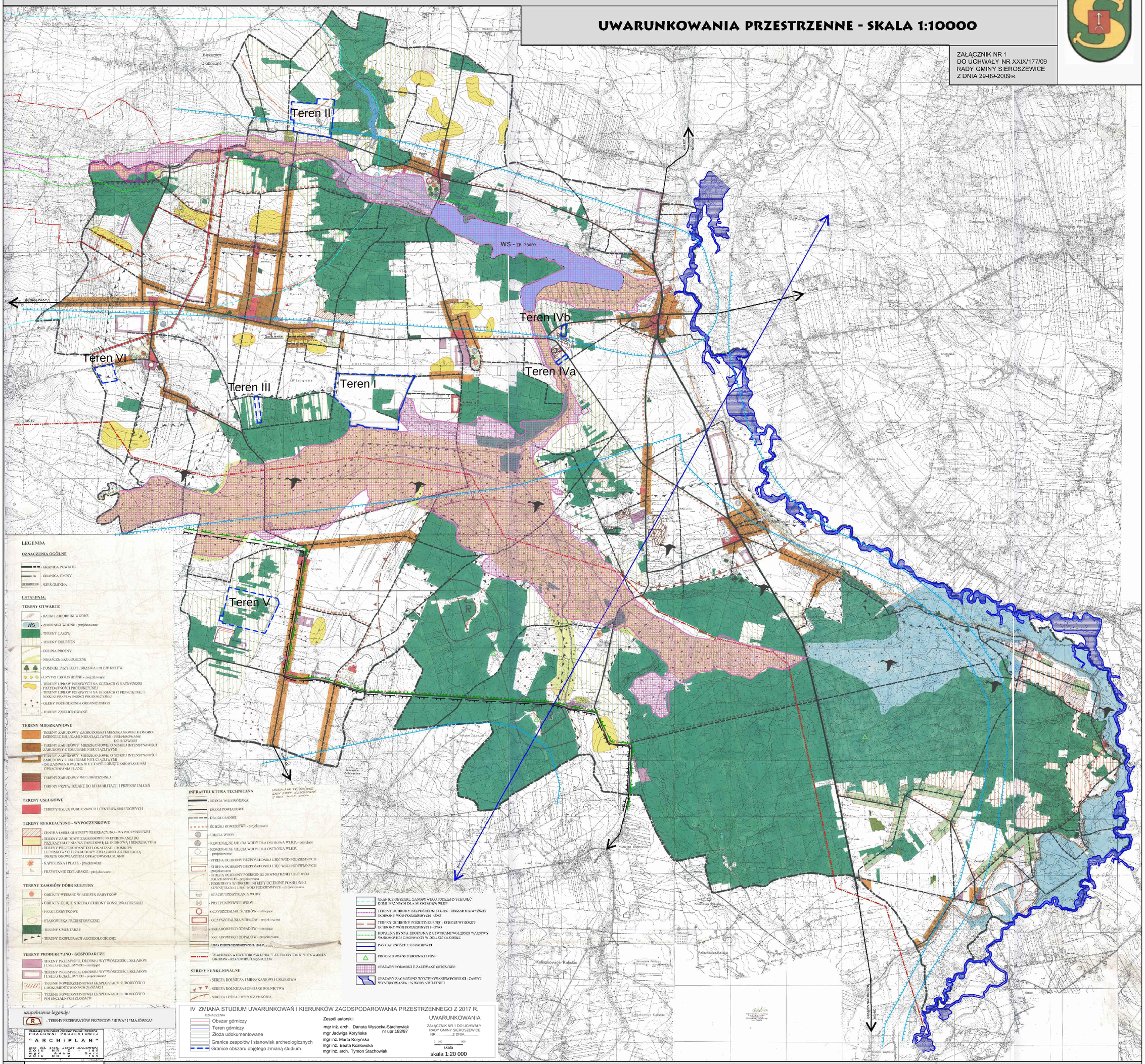

BIURO URBANISTYCZNO-ARCHITEKTONICZNE W JAROCINIE

ZESPÓŁ PROJEKTOWY:
mgr inż. arch. REGINA SKIBA - główny projektant, uprawn. nr 184/87, członek ZORU nr Z-16
mgr JADWIGA KORYŃSKA - współpraca
mgr inż. arch. JOANNA SKIBA - współpraca

BIURO URBANISTYCZNO - ARCHITEKTONICZNE

63-400 Ostrów Wielkopolski
ul. Bartyzańskiego 2 - siedziba Firmy
ul. Kołodziejski 13 - pracownia
NIP 622 - 103 - 69 - 62

tel.: 0 604 454 192
telfax.: (0-62)736 27 57
e-mail: bujartmalska@wp.pl

ARCHITEKT MARIA JARTRZEMBSKA

zespół autorski:
mgr inż. arch. Maria Jartrzębska (upr.uprb. 180/87, ZOIUZ-100)
mgr Emilia Grusziak
mgr inż. Katarzyna Jartrzębska - Domagała

GMINA SIEROSZEWICE
zmiana studium uwarunkowań i kierunków zagospodarowania przestrzennego

skala: 1 : 20 000

III ZMIANA STUDIUM UWARUNKOWAŃ I KIERUNKÓW ZAGOSPODAROWANIA PRZESTRZENNEGO

OZNACZENIA
- główne zbiorniki wód podziemnych (GZWP nr 303, 310, 311) w obrębie utworów czwartorzędowych
- ważniejsze korytarze migracyjne ptaków
- obszar chronionego krajobrazu "Dolina Rzeki Prosny"
- obszar chronionego krajobrazu "Wzgórza Ostrzeszowskie i Kotlina Odolanowska"

ZAŁĄCZNIK NR 1 DO UCHWAŁY NR X/92/2011
RADY GMINY SIEROSZEWICE Z DNIA 30 LISTOPADA 2011 ROKU